23.

# Mlado še dekle

italijanska

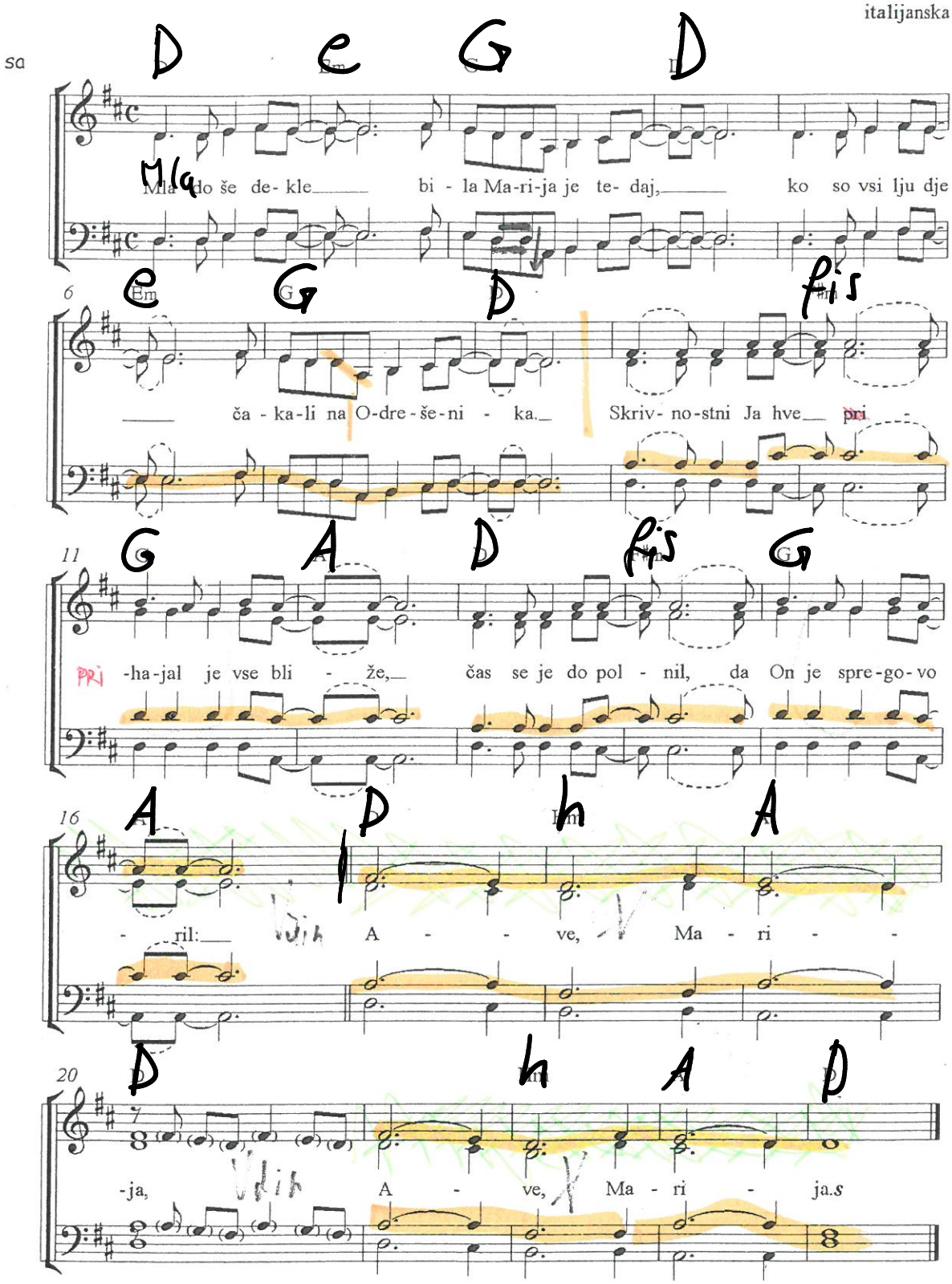

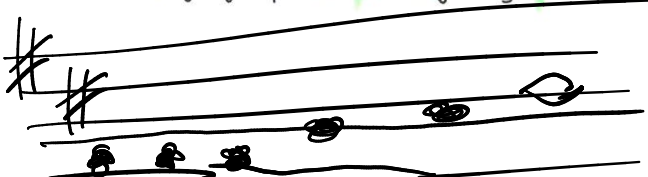
1. Mlado še dekle bila Marija je tedaj, ko so vsi ljudje čakali na odrešenika.
Skrivnostni Jahve prihajal je vse bliže, čas se je dopolnil, da On je spregovoril:
***»Ave, Marija, ave, Marija!«***
2. Bog te je izvolil, da prejmeš polno milosti. Dal ti moč ljubezni, katere ne premaga svet.
Topel dom odprla si svojemu Bogu in postala mati novemu človeku. *Odp.*
3. Rekla si besedo, da boš ostala Njemu zvesta. Spet te je poprosil, da varuj vsakega človeka.
So ljudje spoznali Jahveja Boga; uzrli in slavili brata Jezusa. *Odp.*